

Comune di CALVATONE
Provincia di Cremona

**INDIVIDUAZIONE DEL RETICOLO IDRICO MINORE
E REGOLAMENTO PER LE ATTIVITA' DI GESTIONE
E TRASFORMAZIONE DEL DEMANIO IDRICO E
DEL SUOLO IN FREGIO AI CORPI IDRICI**

R.D. 25 luglio 1904, n. 523 e s.m.i.
D.g.r. 25 gennaio 2002, n. 7/7868 e s.m.i.

CARTA DEL RETICOLO IDRICO

TAVOLA: 1

Data: Ottobre 2008

Scala 1: 10.000

dot. Marco Dagnati
GEOLOGO

Via A. Diaz, 22 - Codogno (LO)
Tel. e fax 0374.43021 - portatile 335.6785021
e-mail: marco.dagnati@geolombda.it

Con la collaborazione del dott. geol. Angelo Sportelli

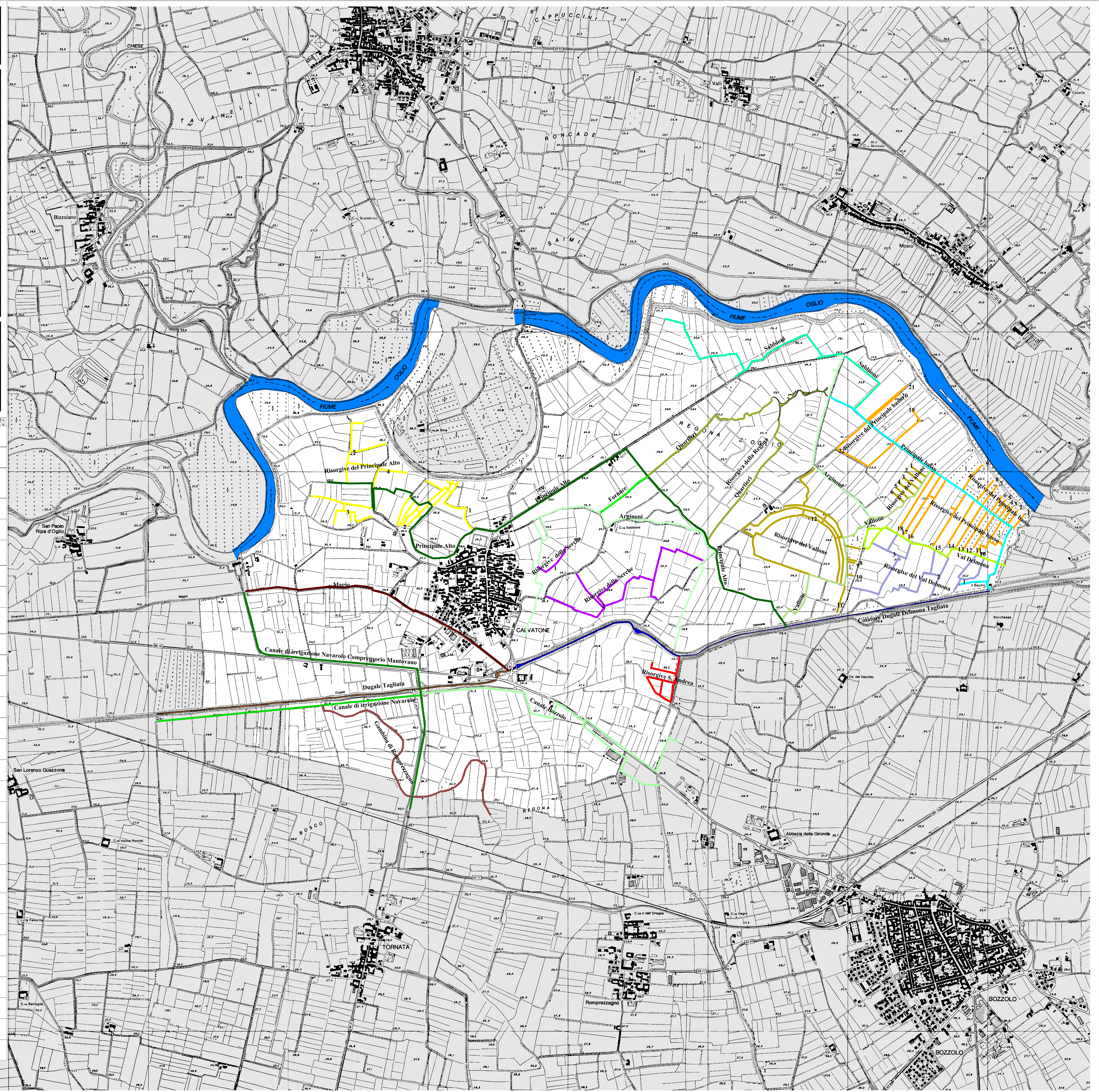

LEGENDA		
Codice	Denominazione	Simbolo
RETICOLO PRINCIPALE DI COMPETENZA DELLA REGIONE LOMBARDA (D.G.R.L. 01.10.2008 n. 8/8127)		
CR011	Fiume Oglio	
CR012	Colatore Dugale Delmona Tagliata	
RETICOLO DI COMPETENZA DEL CONSORZIO DUGALI (allegato D della D.G.R.L. 11.02.2005 n. 7/20552, modificato dalla D.G.R.L. 01.10.2008 n. 8/8127)		
	Gambina di Rompezzagno	
	Magio	
RETICOLO DI COMPETENZA DEL CONSORZIO NAVAROLO (allegato D della D.G.R.L. 11.02.2005 n. 7/20552)		
	Arginoni	
	Canale Bozzolo	
	Fornace	
	Canale d'Irrigazione Navarolo	
	Canale d'Irrigazione Navarolo Comprensorio Mantovano	
C0092	Principale Alto	
C0091	Principale Basso	
	Quartieri	
	Sabbioni	
	Val Delmona	
	Vallone	
RETICOLO MINORE DI COMPETENZA DEL COMUNE DI CALVATONE		
CAL01	Risorgive S. Andrea	
CAL02	Risorgive del Principale Alto	
CAL03	Risorgive del Principale Basso	
CAL04	Risorgive del Val Delmona	
CAL05	Risorgive del Vallone	
CAL06	Risorgive delle Serche	
CAL07	Risorgiva della Regona	
CAL08	Dugale Tagliata	